

DIỄN BIẾN DÒNG CHẢY TẠI CÁC TRẠM TRÊN DÒNG CHÍNH SÔNG MÊ CÔNG
Dòng chảy lúc 7 giờ sáng từ 01/11/2024-12/05/2025

Jing Hong

Hôm nay

12/05/2025

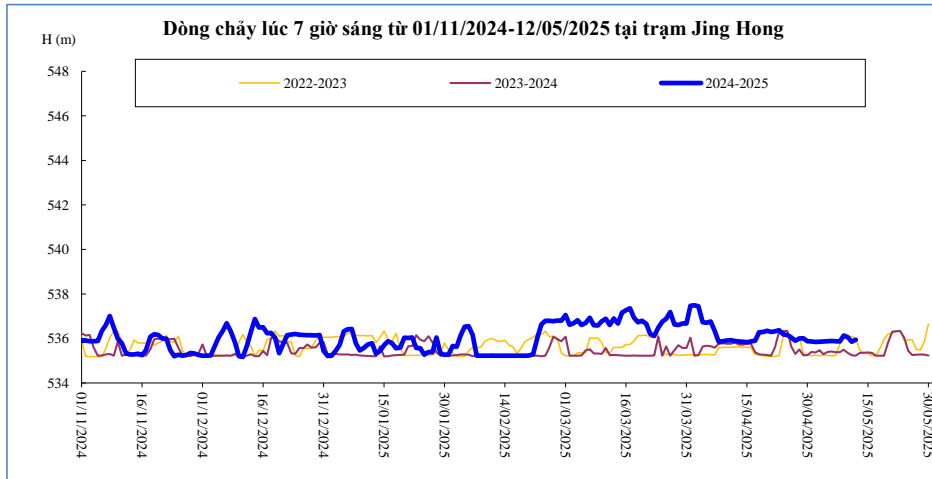

Thời gian	H(m)	W(tỷ m ³)
28/04/2025	536,00	13,98
29/04/2025	536,01	14,06
30/04/2025	535,87	14,14
01/05/2025	535,86	14,22
02/05/2025	535,84	14,30
03/05/2025	535,85	14,38
04/05/2025	535,86	14,46
05/05/2025	535,88	14,55
06/05/2025	535,89	14,63
07/05/2025	535,87	14,71
08/05/2025	535,86	14,79
09/05/2025	536,13	14,88
10/05/2025	536,05	14,97
11/05/2025	535,85	15,05
12/05/2025	535,94	15,13

Chiang Saen

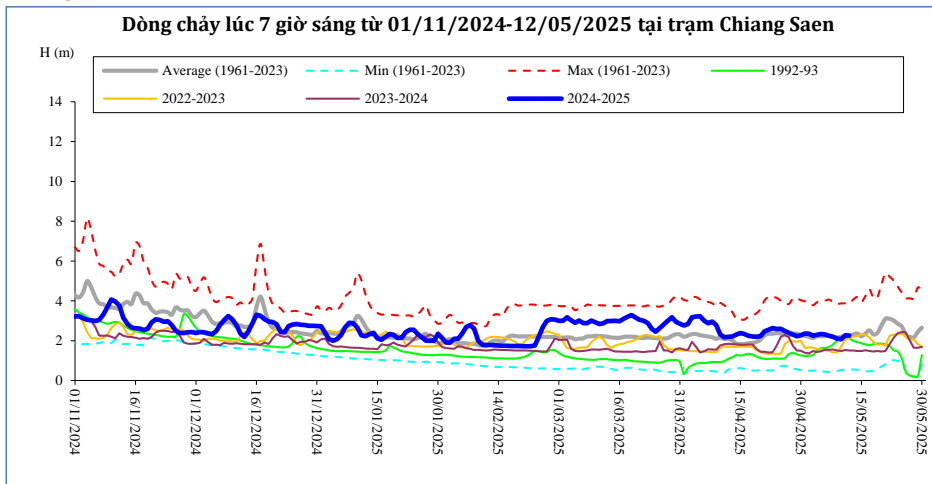

Thời gian	H(m)	W(tỷ m ³)
28/04/2025	2,31	18,93
29/04/2025	2,22	19,04
30/04/2025	2,27	19,15
01/05/2025	2,36	19,26
02/05/2025	2,34	19,37
03/05/2025	2,25	19,48
04/05/2025	2,29	19,59
05/05/2025	2,33	19,71
06/05/2025	2,31	19,82
07/05/2025	2,24	19,93
08/05/2025	2,19	20,03
09/05/2025	2,10	20,13
10/05/2025	2,07	20,23
11/05/2025	2,27	20,34
12/05/2025	2,26	20,44

Luang Prabang

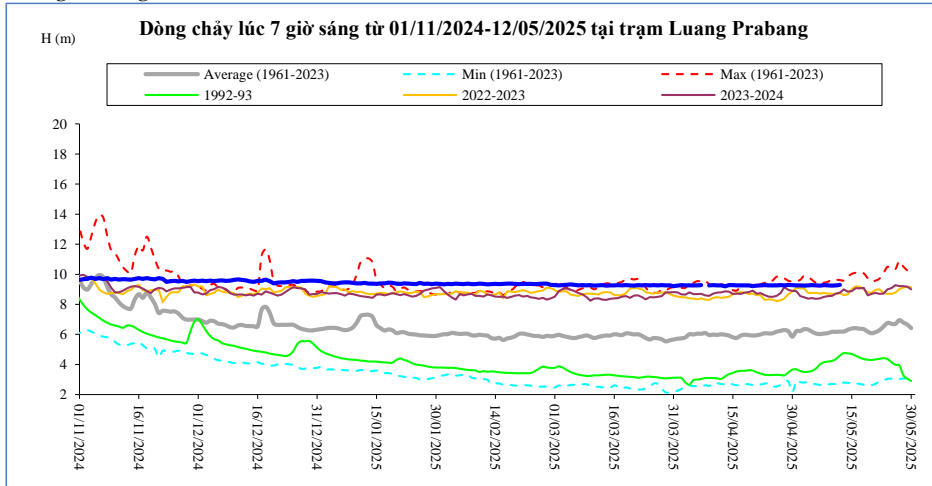

Thời gian	H(m)	W(tỷ m ³)
28/04/2025	9,26	74,38
29/04/2025	9,30	74,88
30/04/2025	9,28	75,37
01/05/2025	9,26	75,87
02/05/2025	9,26	76,37
03/05/2025	9,24	76,86
04/05/2025	9,26	77,36
05/05/2025	9,28	77,85
06/05/2025	9,26	78,35
07/05/2025	9,24	78,84
08/05/2025	9,28	79,34
09/05/2025	9,26	79,84
10/05/2025	9,24	80,33
11/05/2025	9,26	80,83
12/05/2025	9,30	81,33

Chiang Khan **Vị trí sau hồ Xayabury**

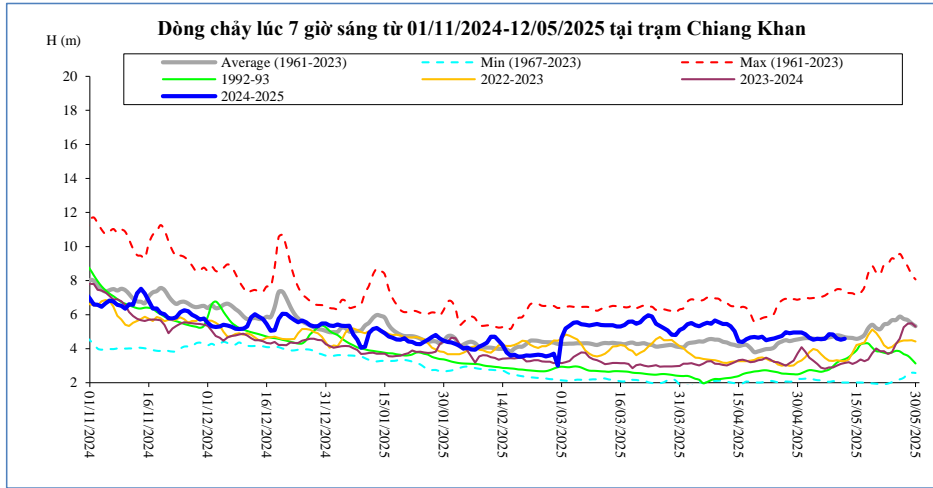

Thời gian	H(m)	W(tỷ m ³)
28/04/2025	4,90	26,15
29/04/2025	4,95	26,32
30/04/2025	4,95	26,50
01/05/2025	4,95	26,67
02/05/2025	4,85	26,84
03/05/2025	4,65	27,00
04/05/2025	4,52	27,15
05/05/2025	4,58	27,30
06/05/2025	4,55	27,45
07/05/2025	4,58	27,60
08/05/2025	4,85	27,77
09/05/2025	4,84	27,94
10/05/2025	4,60	28,09
11/05/2025	4,53	28,24
12/05/2025	4,58	28,40

Vientiane Km 4

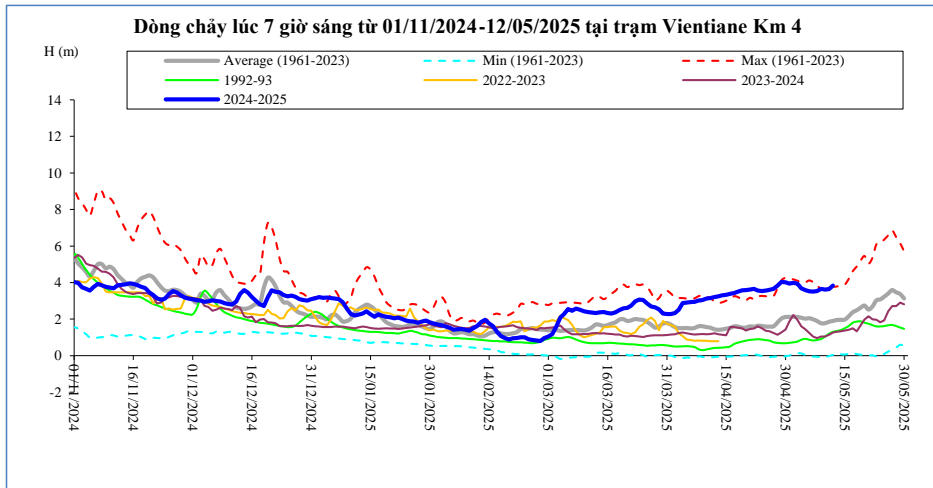

T, gian	H(m)	W(tỷ m ³)
28/04/2025	3,83	27,18
29/04/2025	4,04	27,36
30/04/2025	4,01	27,54
01/05/2025	3,95	27,72
02/05/2025	3,99	27,90
03/05/2025	3,95	28,06
04/05/2025	3,69	28,22
05/05/2025	3,59	28,39
06/05/2025	3,52	28,55
07/05/2025	3,50	28,71
08/05/2025	3,53	28,89
09/05/2025	3,65	29,06
10/05/2025	3,61	29,22
11/05/2025	3,64	29,38
12/05/2025	3,84	29,54

Nong Khai

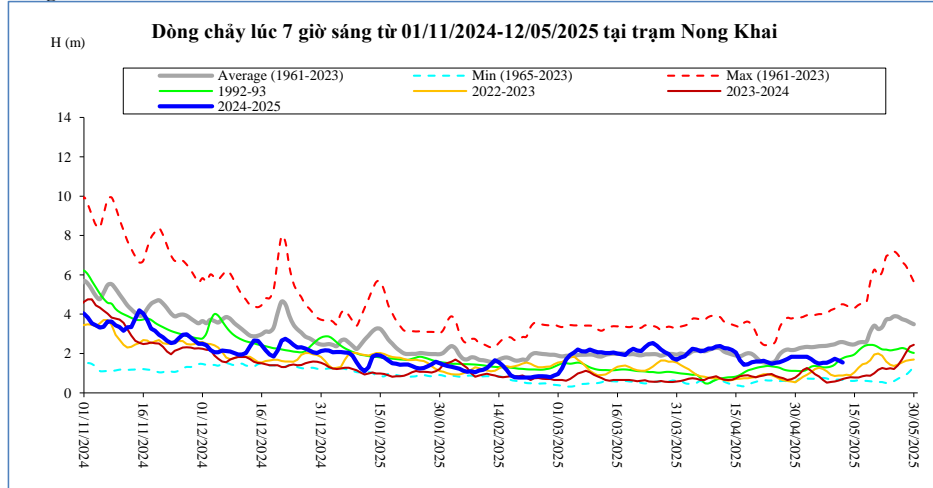

Thời gian	H(m)	W(tỷ m ³)
28/04/2025	1,72	29,31
29/04/2025	1,84	29,52
30/04/2025	1,84	29,73
01/05/2025	1,83	29,94
02/05/2025	1,84	30,14
03/05/2025	1,83	30,34
04/05/2025	1,72	30,52
05/05/2025	1,57	30,71
06/05/2025	1,48	30,90
07/05/2025	1,53	31,09
08/05/2025	1,53	31,30
09/05/2025	1,62	31,50
10/05/2025	1,74	31,69
11/05/2025	1,65	31,87
12/05/2025	1,54	32,06

Paksane

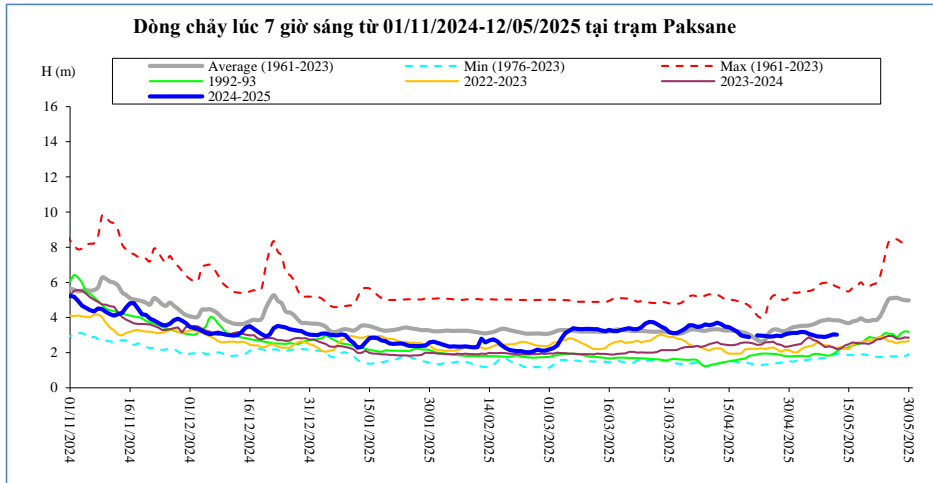

Thời gian	H(m)	W(tỷ m ³)
28/04/2025	2,94	31,46
29/04/2025	3,04	31,67
30/04/2025	3,10	31,87
01/05/2025	3,12	32,09
02/05/2025	3,12	32,30
03/05/2025	3,18	32,51
04/05/2025	3,16	32,71
05/05/2025	3,06	32,92
06/05/2025	3,00	33,12
07/05/2025	2,93	33,32
08/05/2025	2,91	33,52
09/05/2025	2,89	33,73
10/05/2025	2,96	33,92
11/05/2025	3,04	34,12
12/05/2025	3,02	34,31

Nakhon Phanom

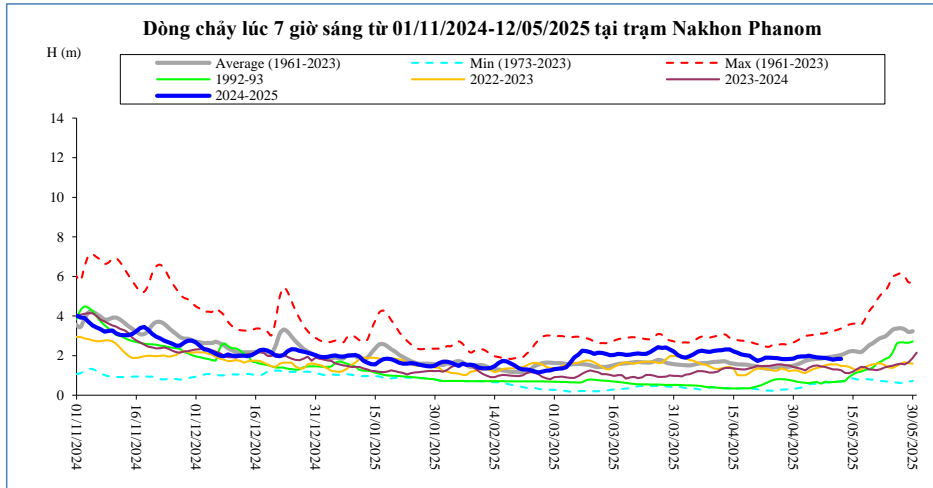

Thời gian	H(m)	W(tỷ m ³)
28/04/2025	1,82	36,01
29/04/2025	1,83	36,24
30/04/2025	1,85	36,48
01/05/2025	1,93	36,73
02/05/2025	1,96	36,97
03/05/2025	1,96	37,22
04/05/2025	2,00	37,48
05/05/2025	1,95	37,72
06/05/2025	1,91	37,97
07/05/2025	1,90	38,21
08/05/2025	1,89	38,45
09/05/2025	1,84	38,68
10/05/2025	1,79	38,91
11/05/2025	1,83	39,15
12/05/2025	1,83	39,38

Thakhek

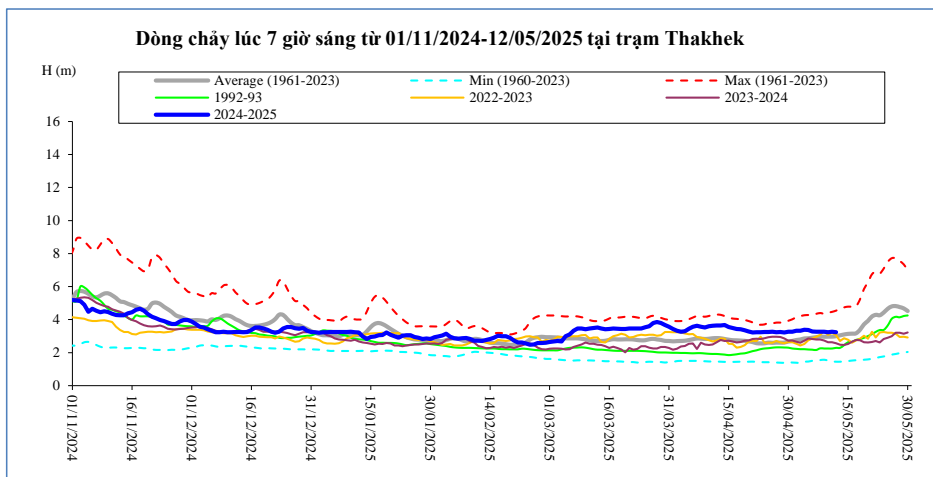

Thời gian	H(m)	W(tỷ m ³)
28/04/2025	3,25	36,44
29/04/2025	3,22	36,69
30/04/2025	3,26	36,93
01/05/2025	3,27	37,18
02/05/2025	3,32	37,44
03/05/2025	3,33	37,70
04/05/2025	3,39	37,96
05/05/2025	3,37	38,22
06/05/2025	3,28	38,47
07/05/2025	3,27	38,72
08/05/2025	3,26	38,97
09/05/2025	3,26	39,22
10/05/2025	3,24	39,46
11/05/2025	3,26	39,71
12/05/2025	3,23	39,96

Mukdahan

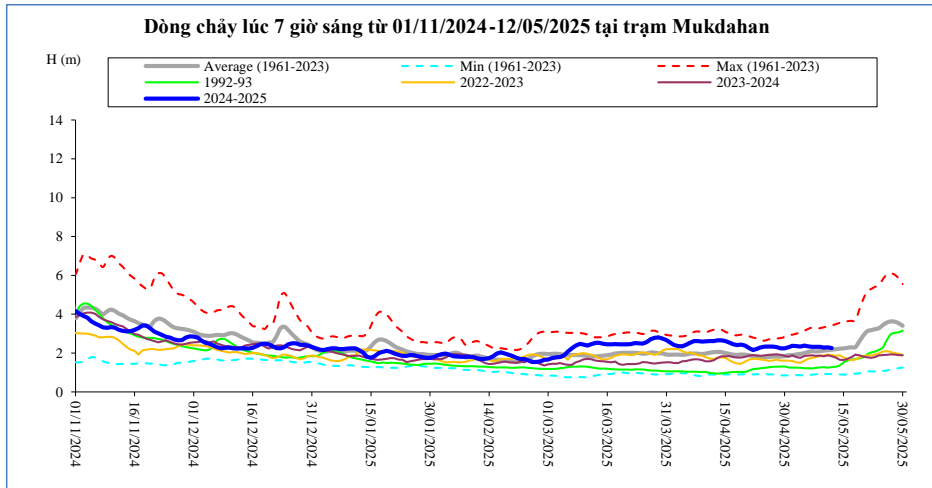

Thời gian	H(m)	W(tỷ m ³)
28/04/2025	2,31	36,91
29/04/2025	2,24	37,16
30/04/2025	2,25	37,41
01/05/2025	2,30	37,67
02/05/2025	2,37	37,92
03/05/2025	2,36	38,18
04/05/2025	2,34	38,45
05/05/2025	2,39	38,72
06/05/2025	2,35	38,97
07/05/2025	2,32	39,23
08/05/2025	2,32	39,48
09/05/2025	2,32	39,74
10/05/2025	2,28	39,99
11/05/2025	2,30	40,24
12/05/2025	2,26	40,49

Savannakhet

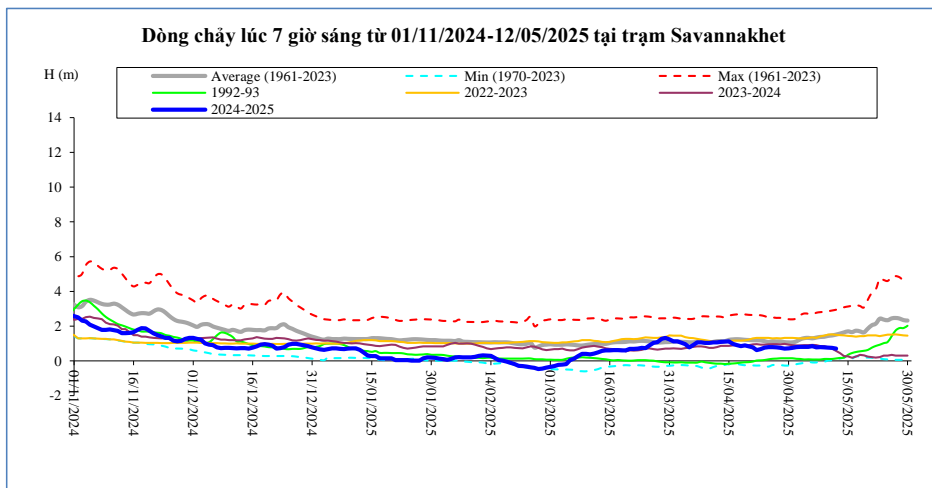

Thời gian	H(m)	W(tỷ m ³)
28/04/2025	0,75	36,94
29/04/2025	0,70	37,19
30/04/2025	0,72	37,44
01/05/2025	0,75	37,69
02/05/2025	0,79	37,95
03/05/2025	0,81	38,21
04/05/2025	0,81	38,48
05/05/2025	0,81	38,75
06/05/2025	0,85	39,00
07/05/2025	0,78	39,26
08/05/2025	0,79	39,51
09/05/2025	0,78	39,77
10/05/2025	0,76	40,02
11/05/2025	0,75	40,27
12/05/2025	0,71	40,52

Khong Chiam

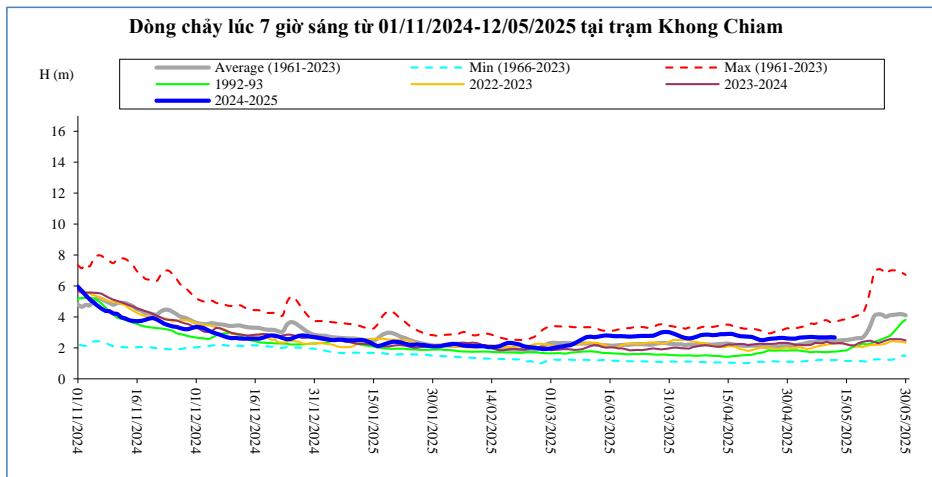

Thời gian	H(m)	W(tỷ m ³)
28/04/2025	2,64	39,93
29/04/2025	2,65	40,22
30/04/2025	2,62	40,50
01/05/2025	2,60	40,78
02/05/2025	2,60	41,05
03/05/2025	2,66	41,34
04/05/2025	2,68	41,63
05/05/2025	2,69	41,92
06/05/2025	2,71	42,22
07/05/2025	2,70	42,51
08/05/2025	2,68	42,80
09/05/2025	2,67	43,09
10/05/2025	2,68	43,38
11/05/2025	2,69	43,67
12/05/2025	2,68	43,96

Pakse

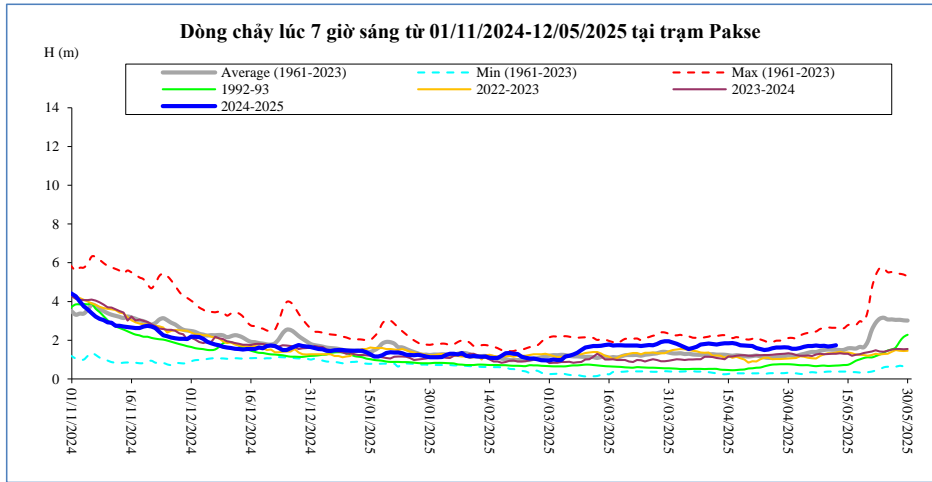

Thời gian	H(m)	W(tỷ m ³)
28/04/2025	1,62	41,63
29/04/2025	1,64	41,93
30/04/2025	1,62	42,23
01/05/2025	1,56	42,52
02/05/2025	1,56	42,80
03/05/2025	1,60	43,10
04/05/2025	1,66	43,40
05/05/2025	1,70	43,71
06/05/2025	1,70	44,02
07/05/2025	1,72	44,34
08/05/2025	1,70	44,65
09/05/2025	1,71	44,96
10/05/2025	1,68	45,26
11/05/2025	1,70	45,57
12/05/2025	1,74	45,89

Stung Treng

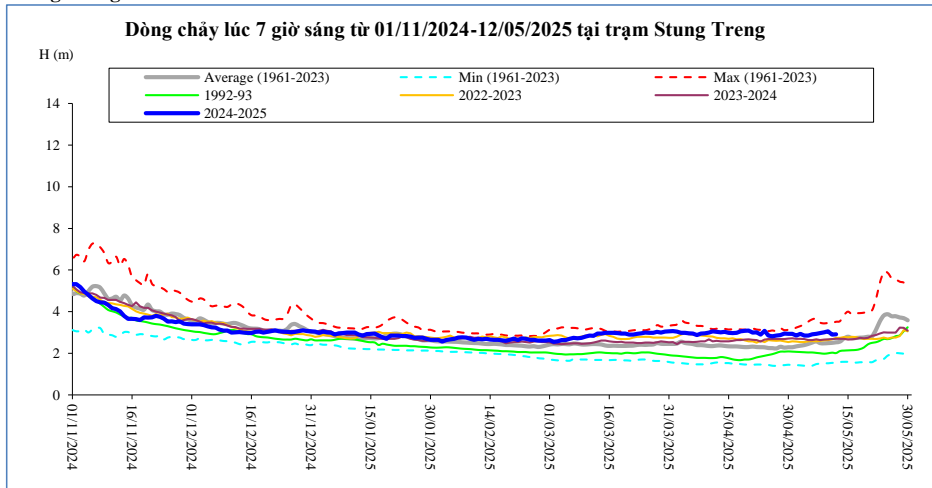

Thời gian	H(m)	W(tỷ m ³)
28/04/2025	2,87	49,02
29/04/2025	2,95	49,34
30/04/2025	2,94	49,66
01/05/2025	2,94	49,98
02/05/2025	2,85	50,31
03/05/2025	2,94	50,62
04/05/2025	2,85	50,96
05/05/2025	2,85	51,29
06/05/2025	2,91	51,60
07/05/2025	2,93	51,93
08/05/2025	2,97	52,26
09/05/2025	3,01	52,59
10/05/2025	3,05	52,94
11/05/2025	2,90	53,30
12/05/2025	2,91	53,64

Kratie

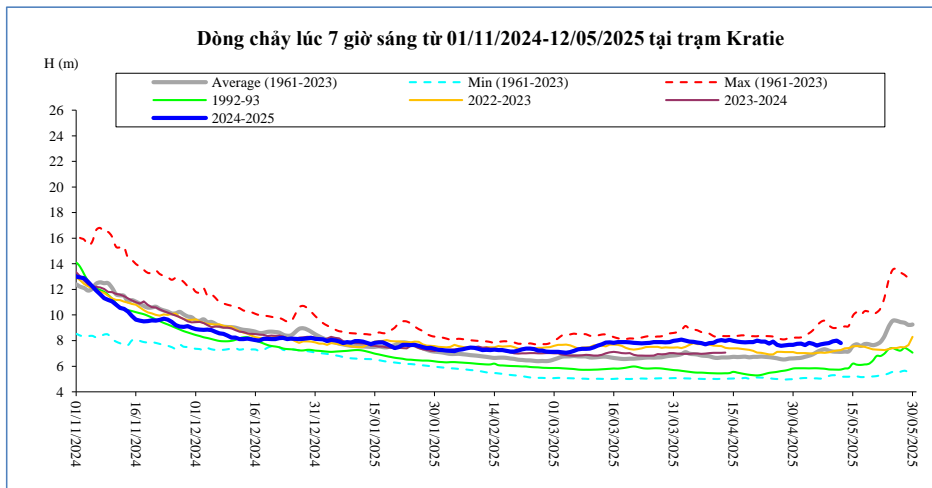

Thời gian	H(m)	W(tỷ m ³)
28/04/2025	7,63	49,99
29/04/2025	7,67	50,31
30/04/2025	7,67	50,64
01/05/2025	7,74	50,96
02/05/2025	7,76	51,30
03/05/2025	7,64	51,61
04/05/2025	7,82	51,95
05/05/2025	7,74	52,28
06/05/2025	7,62	52,60
07/05/2025	7,71	52,92
08/05/2025	7,76	53,26
09/05/2025	7,81	53,59
10/05/2025	7,95	53,95
11/05/2025	8,01	54,32
12/05/2025	7,80	54,65

Kompong Cham

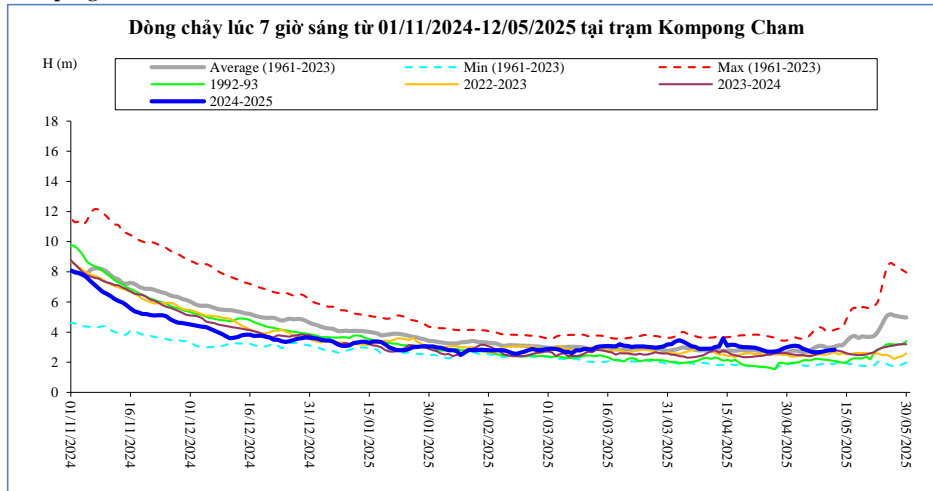

Thời gian	H(m)	Hbq(m)
28/04/2025	2,76	2,61
29/04/2025	2,90	2,61
30/04/2025	3,00	2,64
01/05/2025	3,06	2,74
02/05/2025	3,10	2,78
03/05/2025	3,06	2,73
04/05/2025	2,90	2,69
05/05/2025	2,82	2,69
06/05/2025	2,70	2,82
07/05/2025	2,66	2,98
08/05/2025	2,66	3,08
09/05/2025	2,70	3,08
10/05/2025	2,76	2,97
11/05/2025	2,80	2,98
12/05/2025	2,84	3,03

Phnom Penh Bassac

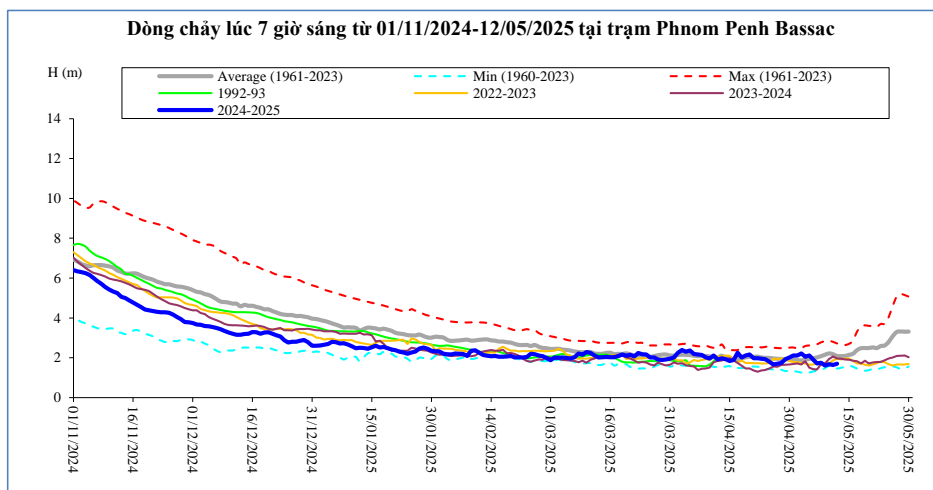

Thời gian	H(m)	Hbq(m)
28/04/2025	1,74	1,94
29/04/2025	1,93	1,92
30/04/2025	2,02	1,93
01/05/2025	2,11	1,93
02/05/2025	2,11	1,89
03/05/2025	2,21	1,87
04/05/2025	2,05	1,91
05/05/2025	2,12	1,94
06/05/2025	1,90	1,98
07/05/2025	1,72	2,02
08/05/2025	1,75	2,09
09/05/2025	1,61	2,16
10/05/2025	1,68	2,22
11/05/2025	1,64	2,18
12/05/2025	1,70	2,09

Phnom Penh Port

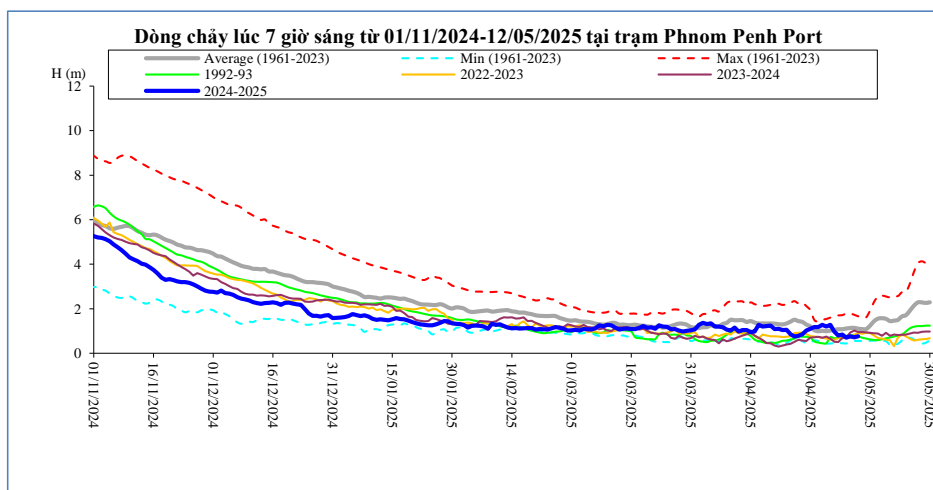

Thời gian	H(m)	Hbq(m)
28/04/2025	0,85	1,41
29/04/2025	1,02	1,29
30/04/2025	1,10	1,21
01/05/2025	1,18	1,04
02/05/2025	1,18	0,99
03/05/2025	1,28	1,01
04/05/2025	1,20	0,99
05/05/2025	1,28	1,02
06/05/2025	0,97	1,05
07/05/2025	0,80	1,08
08/05/2025	0,84	1,08
09/05/2025	0,70	1,11
10/05/2025	0,76	1,14
11/05/2025	0,72	1,14
12/05/2025	0,76	1,11

Koh Khel

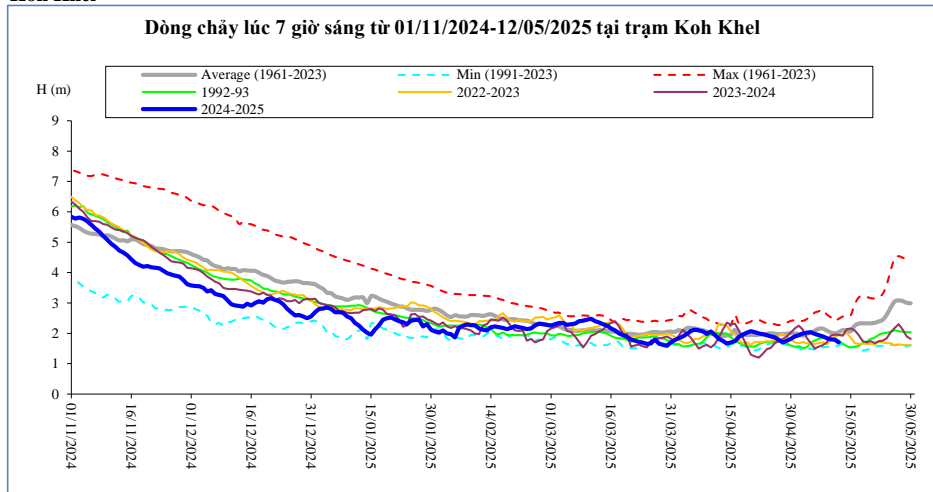

Thời gian	H(m)	Hbq(m)
28/04/2025	1,70	1,98
29/04/2025	1,76	1,99
30/04/2025	1,82	2,01
01/05/2025	1,90	2,00
02/05/2025	1,94	1,98
03/05/2025	2,00	1,93
04/05/2025	2,02	1,98
05/05/2025	2,04	2,03
06/05/2025	1,98	2,08
07/05/2025	1,94	2,15
08/05/2025	1,90	2,16
09/05/2025	1,84	2,09
10/05/2025	1,80	2,03
11/05/2025	1,79	2,00
12/05/2025	1,70	2,04

Neak Luong

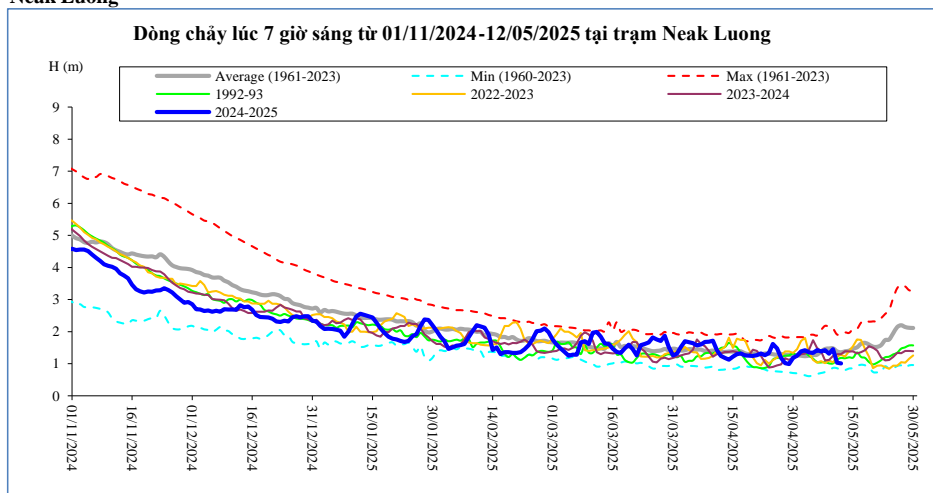

Thời gian	H(m)	Hbq(m)
28/04/2025	1,02	1,28
29/04/2025	0,99	1,28
30/04/2025	1,18	1,27
01/05/2025	1,25	1,27
02/05/2025	1,38	1,25
03/05/2025	1,42	1,24
04/05/2025	1,35	1,25
05/05/2025	1,34	1,27
06/05/2025	1,42	1,28
07/05/2025	1,38	1,38
08/05/2025	1,42	1,46
09/05/2025	1,31	1,48
10/05/2025	1,45	1,48
11/05/2025	1,03	1,39
12/05/2025	1,01	1,36

Prek Kdam

Biển Hồ chảy ra sông Mê Công,

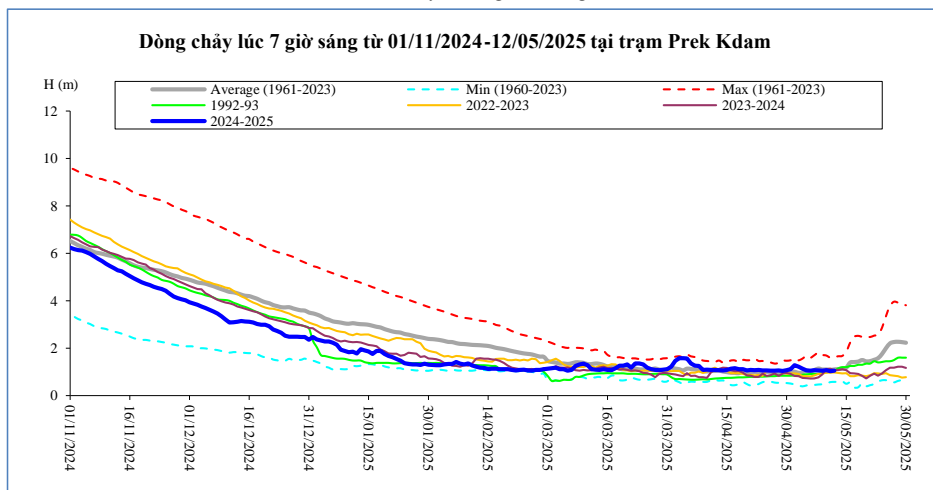

Thời gian	H(m)	Hbq(m)
28/04/2025	1,06	0,96
29/04/2025	1,04	1,02
30/04/2025	1,07	1,00
01/05/2025	1,12	1,00
02/05/2025	1,28	1,01
03/05/2025	1,22	0,96
04/05/2025	1,14	0,98
05/05/2025	1,06	1,06
06/05/2025	1,05	1,02
07/05/2025	1,07	1,08
08/05/2025	1,06	1,14
09/05/2025	1,05	1,10
10/05/2025	1,07	1,11
11/05/2025	1,03	1,09
12/05/2025	1,05	1,11

Tân Châu

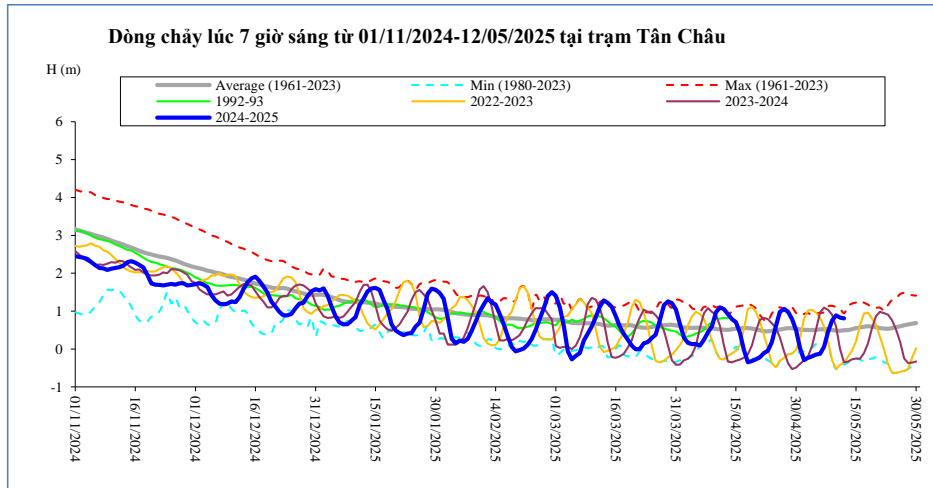

Thời gian	H(m)	Hbq(m)
28/04/2025	0,98	0,55
29/04/2025	0,79	0,55
30/04/2025	0,50	0,54
01/05/2025	0,02	0,52
02/05/2025	-0,29	0,50
03/05/2025	-0,23	0,50
04/05/2025	-0,19	0,50
05/05/2025	-0,15	0,50
06/05/2025	-0,13	0,52
07/05/2025	0,06	0,52
08/05/2025	0,45	0,52
09/05/2025	0,75	0,50
10/05/2025	0,89	0,49
11/05/2025	0,83	0,48
12/05/2025	0,81	0,50

Châu Đốc

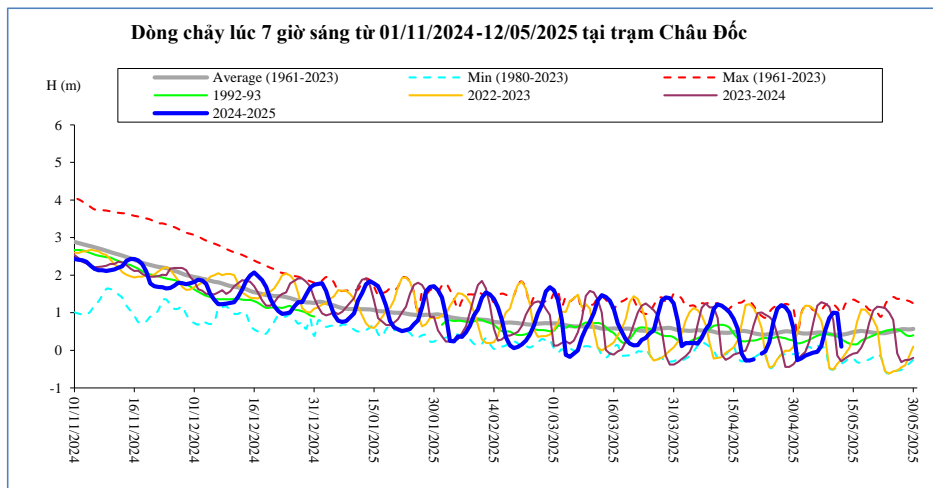

Thời gian	H(m)	Hbq(m)
28/04/2025	1,15	0,51
29/04/2025	1,00	0,50
30/04/2025	0,60	0,49
01/05/2025	-0,26	0,48
02/05/2025	-0,21	0,45
03/05/2025	-0,14	0,45
04/05/2025	-0,10	0,45
05/05/2025	-0,06	0,46
06/05/2025	-0,04	0,47
07/05/2025	0,12	0,48
08/05/2025	0,54	0,47
09/05/2025	0,86	0,44
10/05/2025	1,00	0,42
11/05/2025	0,99	0,41
12/05/2025	0,10	0,42

Ghi chú:

-: Không có số liệu

H(m): Mức nước lúc 7 giờ sáng lấy theo số liệu thực đo của MRC, W (tỷ m³): Ước tính của Viện Quy hoạch Thủy lợi Miền Nam,

W là tổng lượng nước kể từ ngày 01 tháng 12 năm 2024. Riêng Biển Hồ là dung tích hiện tại, Hbq (m): Mức nước trung bình nhiều năm,

BẢN ĐỒ VỊ TRÍ CÁC TRẠM DỌC DÒNG CHÍNH MÊ CÔNG

